

## ОПИСАНИЕ МЕСТОПОЛОЖЕНИЯ ГРАНИЦ

### *Граница х. Верхнесолоновский Суровикинского муниципального района Волгоградской области*

(наименование объекта, местоположение границ которого описано (далее - объект))

#### Раздел 1

##### Сведения об объекте

| Сведения об объекте |   |  |
|---------------------|---|--|
| № п/п               | Характеристики объекта  | Описание характеристик                                 |
| 1                   | 2   | 3  |
| 1                   | Местоположение объекта  | Волгоградская область, р-н Суровикинский               |
| 2                   | Площадь объекта ± величина погрешности определения площади ( $P \pm \Delta P$ ) | 1 910 200 м <sup>2</sup> ± 500 м <sup>2</sup>          |
| 3                   | Иные характеристики объекта   | Вид объекта реестра границ: Граница населенного пункта |

**Раздел 2**

**Сведения о местоположении границ объекта**

| <b>1. Система координат</b> МСК-34, зона 1             |               |              |   |   |  |
|--|---------------|--------------|---|---|--|
| <b>2. Сведения о характерных точках границ объекта</b> |               |              |   |   |  |
| Обозначение<br>характерных<br>точек<br>границ          | Координаты, м |              | Метод определения<br>координат характерной<br>точки | Средняя<br>квадратическая<br>погрешность<br>положения<br>характерной<br>точки (Mt), м | Описание<br>обозначения точки<br>на местности (при<br>наличии) |
|  | X             | Y            |   |   |  |
| 1  | 2             | 3            | 4   | 5   | 6  |
| 1  | 447 596,99    | 1 283 125,82 | Геодезический метод                                 | 0,10  | —  |
| 2  | 447 661,18    | 1 283 307,62 |   | 0,10  |  |
| 3  | 447 513,82    | 1 283 365,05 |   | 0,10  |  |
| 4  | 447 448,41    | 1 283 215,36 |   | 0,10  |  |
| 5  | 446 919,00    | 1 283 394,00 |   | 0,10  |  |
| 6  | 446 547,00    | 1 283 516,00 |   | 0,10  |  |
| 7  | 446 506,64    | 1 283 529,86 |   | 0,10  |  |
| 8  | 446 613,71    | 1 283 771,44 |   | 0,10  |  |
| 9  | 446 598,20    | 1 283 777,78 |   | 0,10  |  |
| 10   | 446 339,63    | 1 284 031,86 |   | 0,10  |  |
| 11   | 446 221,08    | 1 283 997,88 |   | 0,10  |  |
| 12   | 446 103,76    | 1 284 430,36 |   | 0,10  |  |
| 13   | 446 131,51    | 1 284 454,27 |   | 0,10  |  |
| 14   | 445 953,74    | 1 284 686,79 |   | 0,10  |  |
| 15   | 445 918,39    | 1 284 686,79 |   | 0,10  |  |
| 16   | 445 891,30    | 1 284 670,08 |   | 0,10  |  |
| 17   | 445 854,65    | 1 284 607,00 |   | 0,10  |  |
| 18   | 445 849,38    | 1 284 572,92 |   | 0,10  |  |
| 19   | 445 821,90    | 1 284 530,27 |   | 0,10  |  |
| 20   | 445 801,01    | 1 284 525,00 |   | 0,10  |  |
| 21   | 445 722,70    | 1 284 536,54 |   | 0,10  |  |
| 22   | 445 685,86    | 1 284 564,16 |   | 0,10  |  |
| 23   | 445 598,81    | 1 284 650,12 |   | 0,10  |  |
| 24   | 445 581,07    | 1 284 650,12 |   | 0,10  |  |
| 25   | 445 533,41    | 1 284 638,40 |   | 0,10  |  |
| 26   | 445 491,02    | 1 284 648,07 |   | 0,10  |  |
| 27   | 445 472,56    | 1 284 638,23 |   | 0,10  |  |
| 28   | 445 433,51    | 1 284 573,33 |   | 0,10  |  |
| 29   | 445 409,28    | 1 284 547,05 |   | 0,10  |  |
| 30   | 445 332,95    | 1 284 543,53 |   | 0,10  |  |
| 31   | 445 311,84    | 1 284 531,40 |   | 0,10  |  |
| 32   | 445 298,13    | 1 284 513,28 |   | 0,10  |  |
| 33   | 445 281,60    | 1 284 474,59 |   | 0,10  |  |
| 34   | 445 265,42    | 1 284 466,15 |   | 0,10  |  |
| 35   | 445 225,14    | 1 284 462,11 |   | 0,10  |  |
| 36   | 445 202,98    | 1 284 477,41 |   | 0,10  |  |
| 37   | 445 179,42    | 1 284 528,76 |   | 0,10  |  |
| 38   | 445 162,00    | 1 284 536,85 |   | 0,10  |  |
| 39   | 445 136,33    | 1 284 534,21 |   | 0,10  |  |
| 40   | 445 107,13    | 1 284 519,09 |   | 0,10  |  |
| 41   | 445 080,93    | 1 284 494,42 |   | 0,10  |  |
| 42   | 445 042,24    | 1 284 439,68 |   | 0,10  |  |
| 43   | 445 014,10    | 1 284 379,45 |   | 0,10  |  |
| 44   | 445 005,69    | 1 284 335,87 |   | 0,10  |  |
| 45   | 445 002,01    | 1 284 306,46 |   | 0,10  |  |
| 46   | 445 009,48    | 1 284 289,31 |   | 0,10  |  |
| 47   | 445 069,06    | 1 284 195,44 |   | 0,10  |  |

**Раздел 2**

**Сведения о местоположении границ объекта**

| <b>1</b> | <b>2</b>   | <b>3</b>     | <b>4</b>            | <b>5</b> | <b>6</b> |
|----------|------------|--------------|---------------------|----------|----------|
| 48       | 445 090,29 | 1 284 154,88 | Геодезический метод | 0,10     | —        |
| 49       | 445 090,29 | 1 284 142,40 |                     | 0,10     |          |
| 50       | 445 055,30 | 1 284 142,40 |                     | 0,10     |          |
| 51       | 444 903,70 | 1 284 232,95 |                     | 0,10     |          |
| 52       | 444 883,30 | 1 284 282,76 |                     | 0,10     |          |
| 53       | 444 941,32 | 1 284 313,81 |                     | 0,10     |          |
| 54       | 444 873,44 | 1 284 445,50 |                     | 0,10     |          |
| 55       | 444 790,43 | 1 284 406,38 |                     | 0,10     |          |
| 56       | 444 869,97 | 1 284 207,62 |                     | 0,10     |          |
| 57       | 445 024,02 | 1 284 112,18 |                     | 0,10     |          |
| 58       | 445 089,71 | 1 284 110,20 |                     | 0,10     |          |
| 59       | 445 085,17 | 1 284 041,75 |                     | 0,10     |          |
| 60       | 445 064,72 | 1 284 005,03 |                     | 0,10     |          |
| 61       | 444 983,38 | 1 283 972,28 |                     | 0,10     |          |
| 62       | 444 894,57 | 1 283 957,33 |                     | 0,10     |          |
| 63       | 444 876,91 | 1 283 945,79 |                     | 0,10     |          |
| 64       | 444 819,51 | 1 283 954,37 |                     | 0,10     |          |
| 65       | 444 785,72 | 1 283 976,06 |                     | 0,10     |          |
| 66       | 444 663,02 | 1 283 978,64 |                     | 0,10     |          |
| 67       | 444 624,05 | 1 284 003,12 |                     | 0,10     |          |
| 68       | 444 609,70 | 1 284 028,87 |                     | 0,10     |          |
| 69       | 444 618,70 | 1 284 066,15 |                     | 0,10     |          |
| 70       | 444 458,54 | 1 284 072,20 |                     | 0,10     |          |
| 71       | 444 453,75 | 1 284 025,21 |                     | 0,10     |          |
| 72       | 444 438,98 | 1 283 997,21 |                     | 0,10     |          |
| 73       | 444 419,71 | 1 283 987,08 |                     | 0,10     |          |
| 74       | 444 404,28 | 1 283 980,16 |                     | 0,10     |          |
| 75       | 444 384,32 | 1 283 977,78 |                     | 0,10     |          |
| 76       | 444 327,27 | 1 283 998,50 |                     | 0,10     |          |
| 77       | 444 278,44 | 1 284 024,04 |                     | 0,10     |          |
| 78       | 444 213,72 | 1 284 079,43 |                     | 0,10     |          |
| 79       | 444 180,84 | 1 284 147,67 |                     | 0,10     |          |
| 80       | 444 158,85 | 1 284 184,08 |                     | 0,10     |          |
| 81       | 444 129,83 | 1 284 217,49 |                     | 0,10     |          |
| 82       | 444 055,91 | 1 284 214,85 |                     | 0,10     |          |
| 83       | 444 027,87 | 1 284 209,75 |                     | 0,10     |          |
| 84       | 444 011,90 | 1 284 189,18 |                     | 0,10     |          |
| 85       | 443 993,14 | 1 284 163,81 |                     | 0,10     |          |
| 86       | 444 031,92 | 1 283 808,97 |                     | 0,10     |          |
| 87       | 444 577,49 | 1 283 801,44 |                     | 0,10     |          |
| 88       | 444 644,32 | 1 283 721,81 |                     | 0,10     |          |
| 89       | 444 758,78 | 1 283 721,81 |                     | 0,10     |          |
| 90       | 444 761,20 | 1 283 682,67 |                     | 0,10     |          |
| 91       | 444 915,74 | 1 283 549,85 |                     | 0,10     |          |
| 92       | 444 751,96 | 1 283 338,41 |                     | 0,10     |          |
| 93       | 445 162,50 | 1 283 388,22 |                     | 0,10     |          |
| 94       | 445 318,24 | 1 283 420,61 |                     | 0,10     |          |
| 95       | 445 850,81 | 1 283 455,83 |                     | 0,10     |          |
| 96       | 446 104,39 | 1 283 465,92 |                     | 0,10     |          |
| 97       | 446 122,10 | 1 283 445,90 |                     | 0,10     |          |
| 98       | 446 140,09 | 1 283 445,34 |                     | 0,10     |          |
| 99       | 446 151,67 | 1 283 439,42 |                     | 0,10     |          |
| 100      | 446 222,35 | 1 283 445,35 |                     | 0,10     |          |
| 101      | 446 322,01 | 1 283 453,57 |                     | 0,10     |          |
| 102      | 446 421,68 | 1 283 462,70 |                     | 0,10     |          |







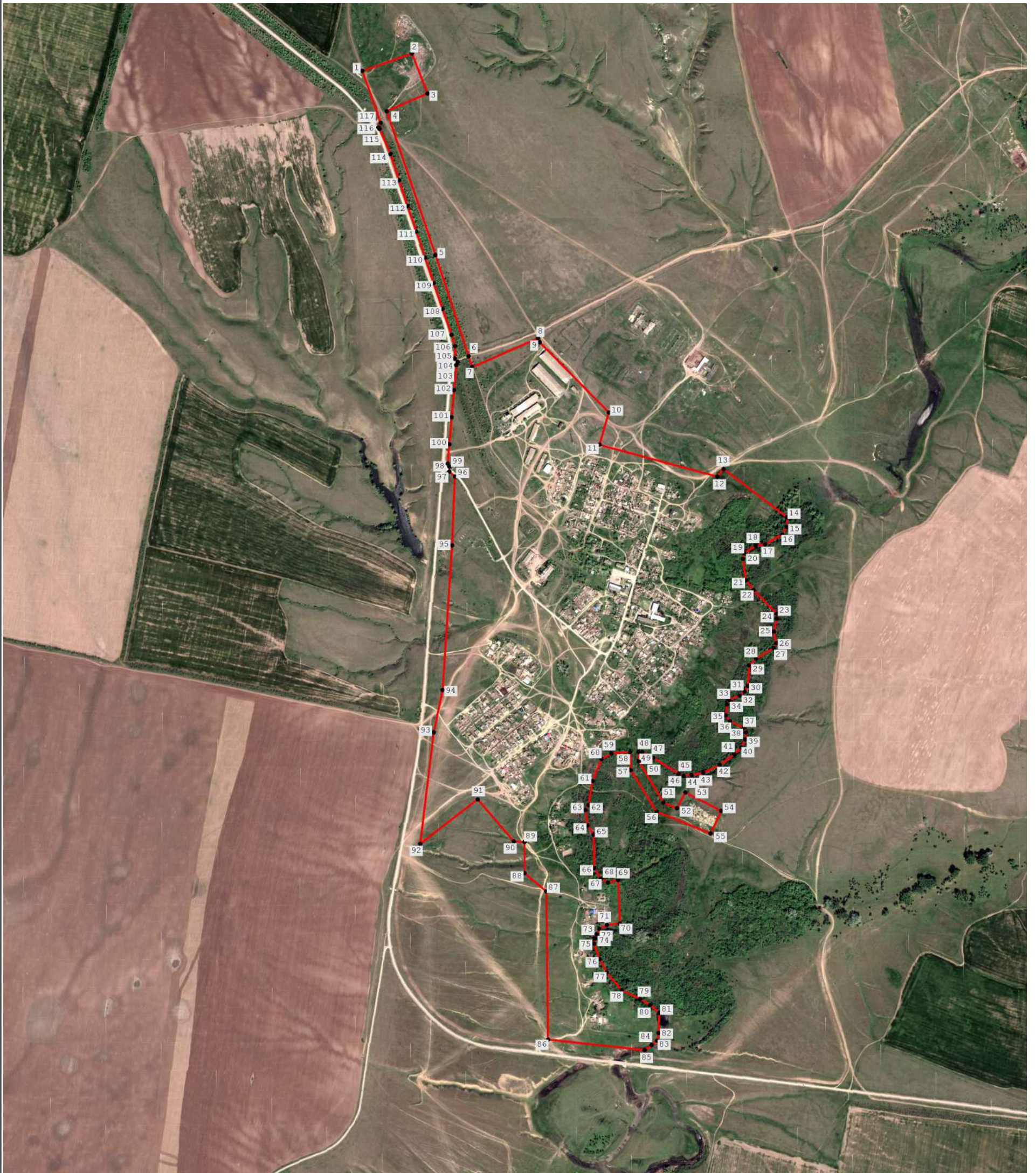

Раздел 4  
План границ объекта



Масштаб 1:15 000

Используемые условные знаки и обозначения:

-  - Граница населенного пункта
-  - Характерная точка границы населенного пункта

Подпись \_\_\_\_\_ Дата « \_\_\_\_ » \_\_\_\_\_ 20 \_\_\_\_ г.

Место для оттиска печати (при наличии) лица, составившего описание местоположения границ объекта